

فرم شناسنامه خدمت دستگاه اجرایی

ضمیمه ۱

| | | | |
|---|--|---|--|
| ۱- عنوان خدمت: صدور شناسنامه زنبورداری | | ۲- شناسه خدمت | |
| | | (این فیلد توسط سازمان مدیریت و برنامه ریزی کشور تکمیل می شود.) | |
| ۳- ارائه دهنده خدمت | نام دستگاه اجرایی: معاونت امور تولیدات دامی - تشکلها | | |
| | نام دستگاه مادر: وزارت جهاد کشاورزی | | |
| ۴- مشخصات خدمت | شرح خدمت | | |
| | نوع خدمت | | |
| | زنبورداران | مکان | <input type="checkbox"/> خدمت به شهروندان (G2C) <input checked="" type="checkbox"/> خدمت به کسب و کار (G2B) <input type="checkbox"/> خدمت به دیگر دستگاه های دولتی (G2G) |
| | ماهیت خدمت | | |
| | سطح خدمت | | |
| | رویداد مرتبط با: | | |
| | نحوه آغاز خدمت | | |
| | مدارک لازم برای انجام خدمت | | |
| | قوانین و مقررات بالادستی | | |
| | آمار تعداد خدمت گیرندگان | | |
| | متوسط مدت زمان ارایه خدمت: | | |
| | تواتر | | |
| تعداد بار مراجعه حضوری | | | |
| هزینه ارایه خدمت (ریال) به خدمت گیرندگان | | | |
| آدرس دقیق و مستقیم خدمت در وبگاه در صورت الکترونیکی بودن همه یا بخشی از آن بصورت استانی | | | |
| نام سامانه مربوط به خدمت در صورت الکترونیکی بودن همه یا بخشی از آن: | | | |
| مرحله خدمت | نوع ارائه | رسانه ارتباطی خدمت | |

| | | | | | |
|---|---|-------------------------|---|--|--|
| | <input type="checkbox"/> الکترونیکی <input type="checkbox"/> اینترنتی (مانند وبگاه دستگاه) <input type="checkbox"/> تلفن همراه (برنامه کاربردی) <input type="checkbox"/> پست الکترونیک <input type="checkbox"/> ارسال پستی <input type="checkbox"/> تلفن گویا یا مرکز تماس <input type="checkbox"/> پیام کوتاه <input type="checkbox"/> سایر (با ذکر نحوه دسترسی) | | <input type="checkbox"/> الکترونیکی <input checked="" type="checkbox"/> غیر الکترونیکی | در مرحله اطلاع رسانی خدمت | |
| مراجعه به دستگاه: <input checked="" type="checkbox"/> ملی <input checked="" type="checkbox"/> استانی <input checked="" type="checkbox"/> شهرستانی | <input type="checkbox"/> جهت احراز اصالت فرد <input type="checkbox"/> جهت احراز اصالت مدرک <input type="checkbox"/> نبود زیرساخت ارتباطی مناسب <input checked="" type="checkbox"/> سایر: ممکن است متقاضی به اینترنت دسترسی نداشته باشد و حضورا کسب اطلاع نماید | دیگر ضرورت مراجعه حضوری | <input checked="" type="checkbox"/> الکترونیکی <input type="checkbox"/> غیر الکترونیکی | در مرحله درخواست خدمت | |
| | <input type="checkbox"/> اینترنتی (مانند وبگاه دستگاه) <input type="checkbox"/> تلفن همراه (برنامه کاربردی) <input type="checkbox"/> پست الکترونیک <input type="checkbox"/> ارسال پستی <input type="checkbox"/> تلفن گویا یا مرکز تماس <input type="checkbox"/> پیام کوتاه <input type="checkbox"/> دفاتر پیشخوان شماره قرارداد واگذاری خدمات به دفاتر پیشخوان: (پایلوت استان کرمانشاه) <input type="checkbox"/> عنوان مشابه دفاتر پیشخوان <input type="checkbox"/> سایر (با ذکر نحوه دسترسی) | | <input type="checkbox"/> الکترونیکی <input checked="" type="checkbox"/> غیر الکترونیکی | در مرحله تولید خدمت (فرایند داخل دستگاه یا ارتباط با دیگر دستگاه ها) | |
| مراجعه به دستگاه: ملی <input checked="" type="checkbox"/> استانی <input checked="" type="checkbox"/> شهرستانی | <input checked="" type="checkbox"/> جهت احراز اصالت فرد <input checked="" type="checkbox"/> جهت احراز اصالت مدرک <input checked="" type="checkbox"/> نبود زیرساخت ارتباطی مناسب سایر: | دیگر ضرورت مراجعه حضوری | <input type="checkbox"/> الکترونیکی <input checked="" type="checkbox"/> غیر الکترونیکی | | |
| <input type="checkbox"/> اینترنتی (مانند درگاه دستگاه) <input type="checkbox"/> اینترنتی (مانند اینترنت داخلی دستگاه یا ERP) <input type="checkbox"/> پست الکترونیک <input type="checkbox"/> سایر (با ذکر نحوه دسترسی) | | | <input type="checkbox"/> الکترونیکی <input checked="" type="checkbox"/> غیر الکترونیکی | | |
| | | دیگر ضرورت مراجعه حضوری | <input checked="" type="checkbox"/> الکترونیکی <input type="checkbox"/> غیر الکترونیکی | | |
| | <input type="checkbox"/> اینترنتی (مانند وبگاه دستگاه) <input type="checkbox"/> تلفن همراه (برنامه کاربردی) <input type="checkbox"/> پست الکترونیک <input type="checkbox"/> ارسال پستی <input type="checkbox"/> تلفن گویا یا مرکز تماس <input type="checkbox"/> پیام کوتاه <input type="checkbox"/> دفاتر پیشخوان شماره قرارداد واگذاری خدمات به دفاتر پیشخوان: <input type="checkbox"/> عنوان مشابه دفاتر پیشخوان <input type="checkbox"/> سایر (با ذکر نحوه دسترسی) | | <input type="checkbox"/> الکترونیکی <input checked="" type="checkbox"/> غیر الکترونیکی | در مرحله ارائه خدمت | |
| مراجعه به دستگاه: ملی <input checked="" type="checkbox"/> استانی <input checked="" type="checkbox"/> شهرستانی | <input type="checkbox"/> جهت احراز اصالت فرد <input type="checkbox"/> جهت احراز اصالت مدرک <input checked="" type="checkbox"/> نبود زیرساخت ارتباطی مناسب <input checked="" type="checkbox"/> سایر: دریافت شناسنامه و ثبت اطلاعات | دیگر ضرورت مراجعه حضوری | <input checked="" type="checkbox"/> الکترونیکی <input type="checkbox"/> غیر الکترونیکی | | |
| استعلام | استعلام الکترونیکی | فیلدهای مورد تبادل | نام سامانه های دیگر | < ۱ | |

۱۰- نمودار ارتباطی فرایندهای خدمت

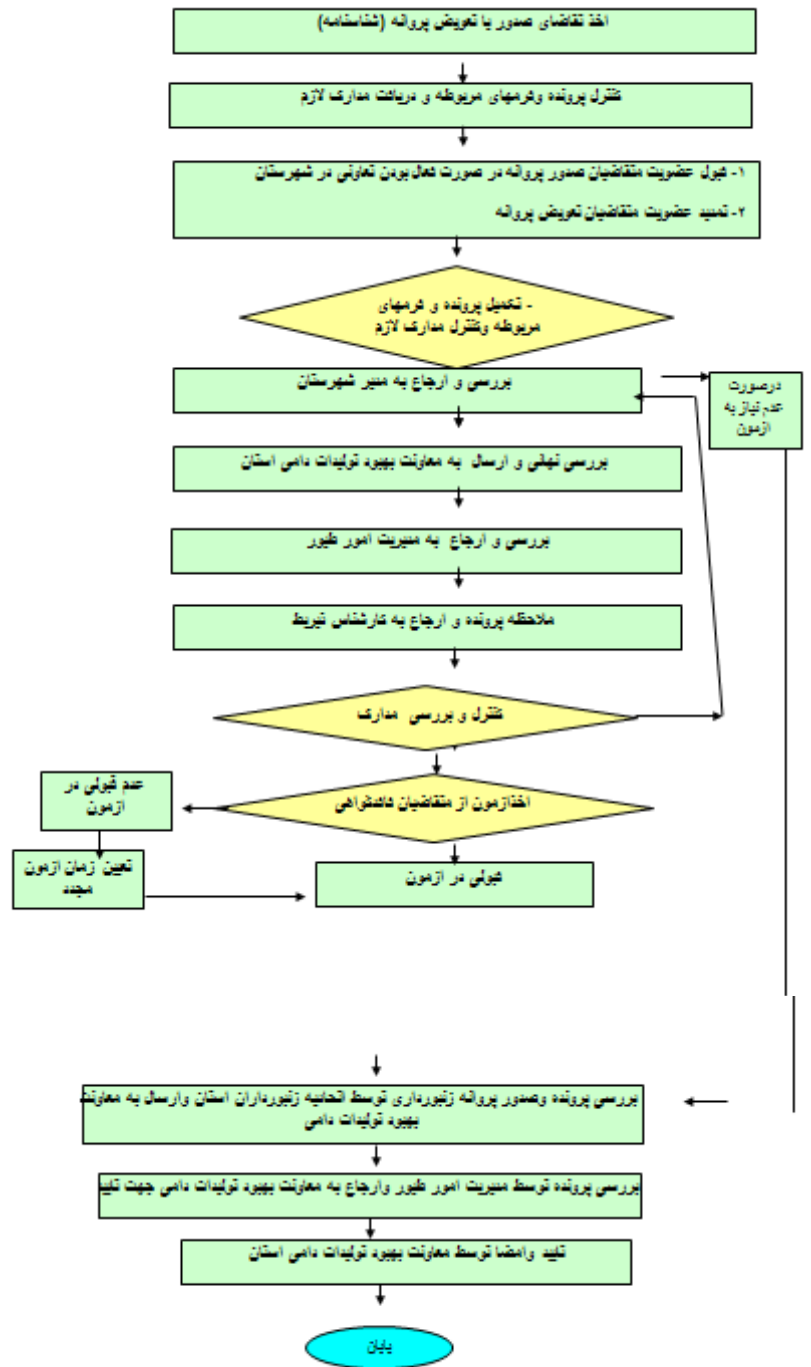

| | | | |
|--|---|---------------------------|--|
| <p>واحد مربوط: دفتر بر نامه ریزی معاونت تولیدات دامی</p> | <p>پست الکترونیک: ftmhasghari@gmail.com</p> | <p>تلفن: ۴۳۰۵۹۰۰۰</p> | <p>نام و نام خانوادگی تکمیل کننده فرم: فاطمه اصغری</p> |
|--|---|---------------------------|--|